

SITUAÇÃO/IMPLANTAÇÃO
ESC. : 1/500

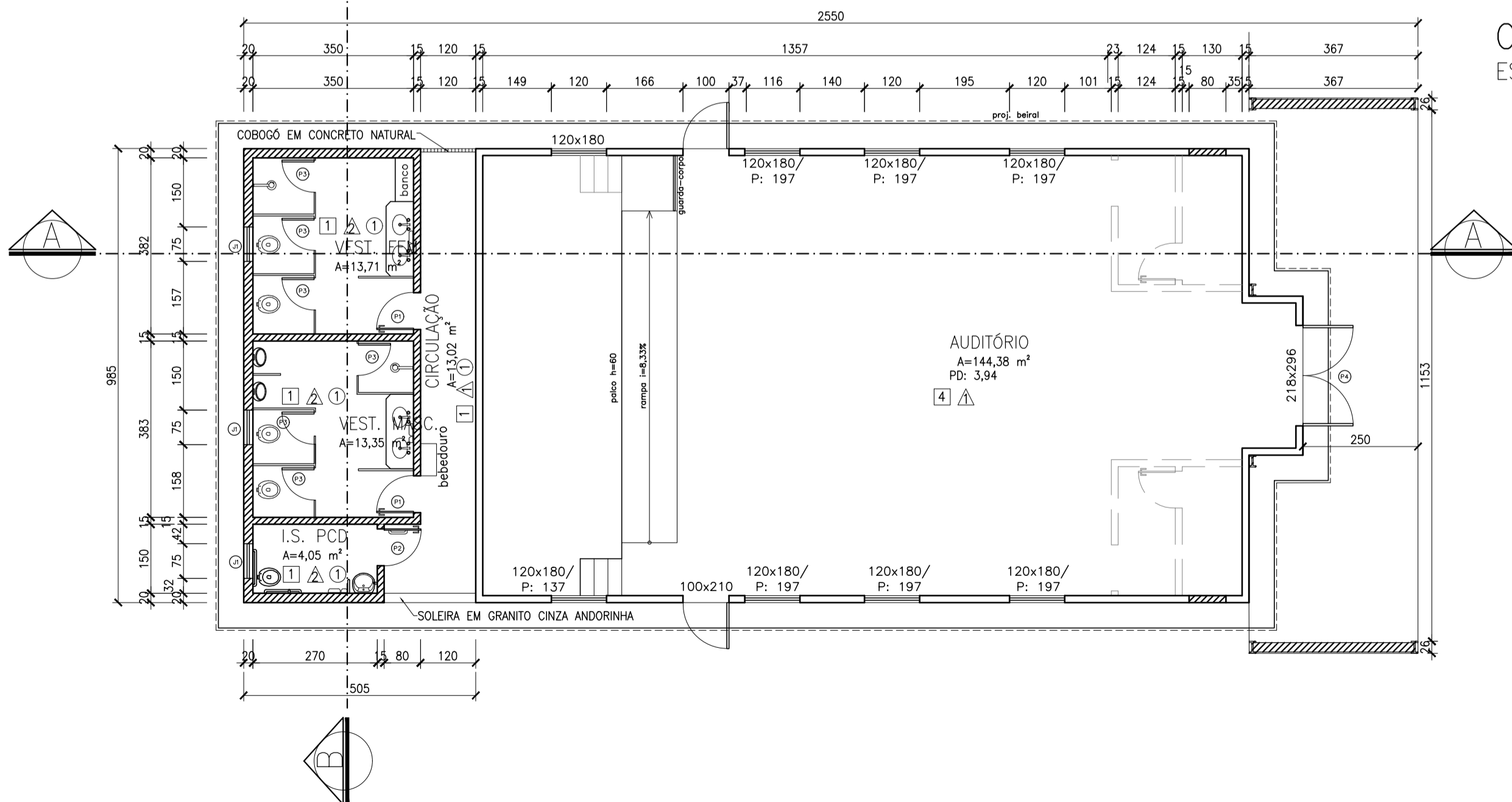

PLANTA BAIXA BLOCO 4 - CONSTRUIR/DEMOLIR
ESC. : 1/100

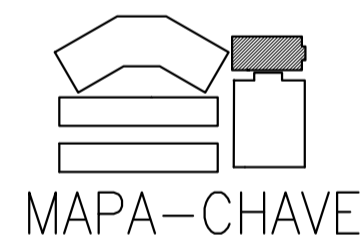
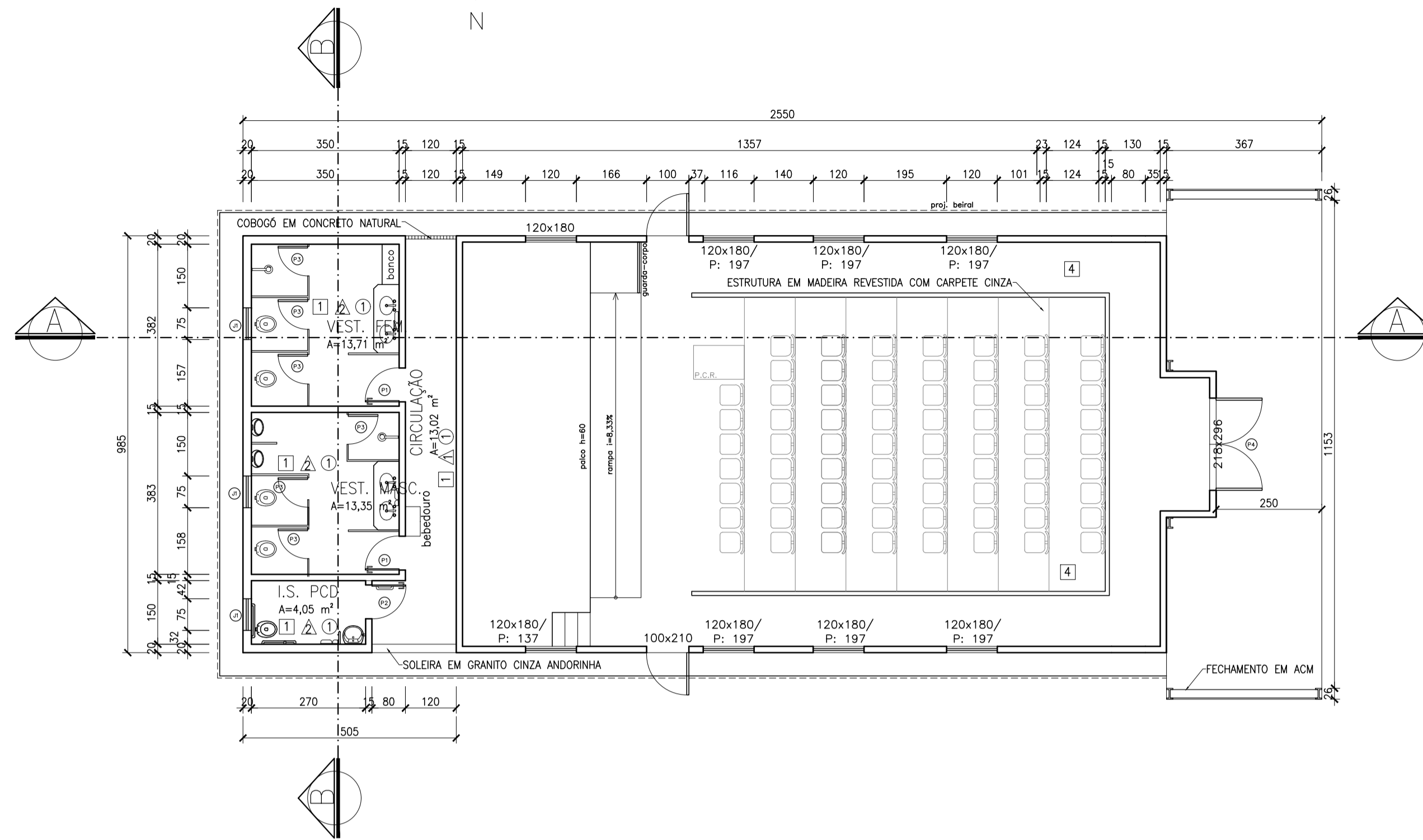

PLANTA BAIXA BLOCO 4 - LAYOUT
ESC. : 1/100

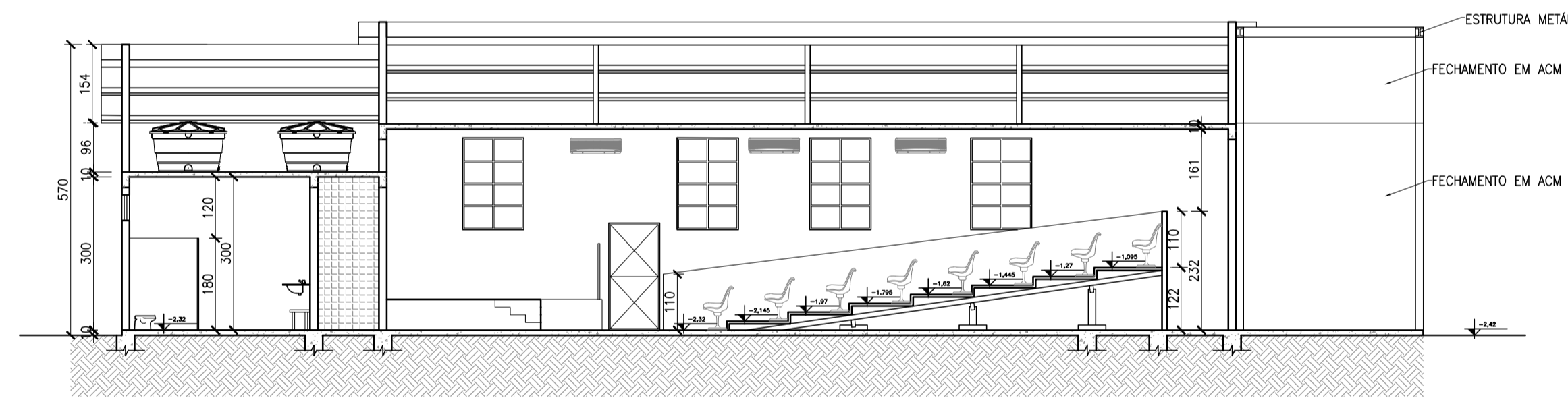

CORTE AA (NOVO)
ESC. : 1/100

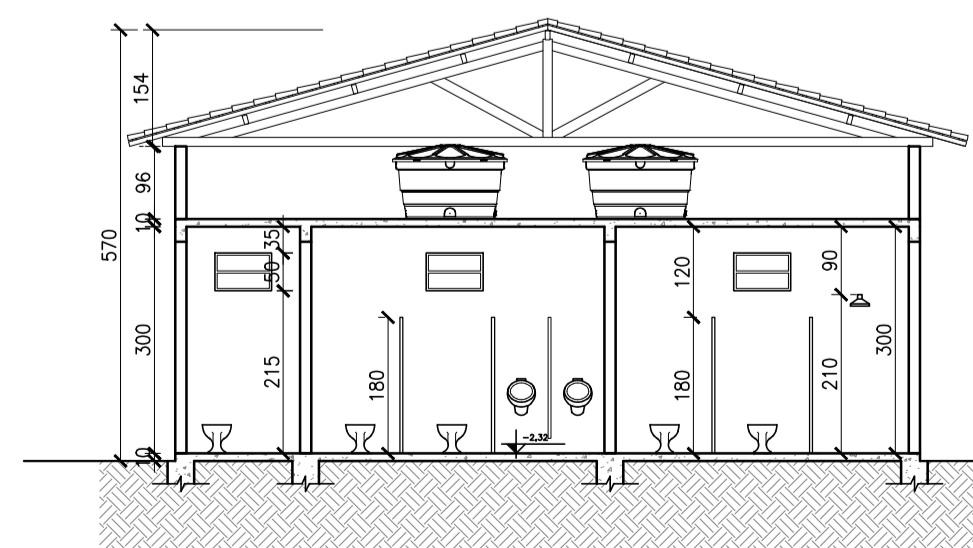

CORTE BB
ESC. : 1/100

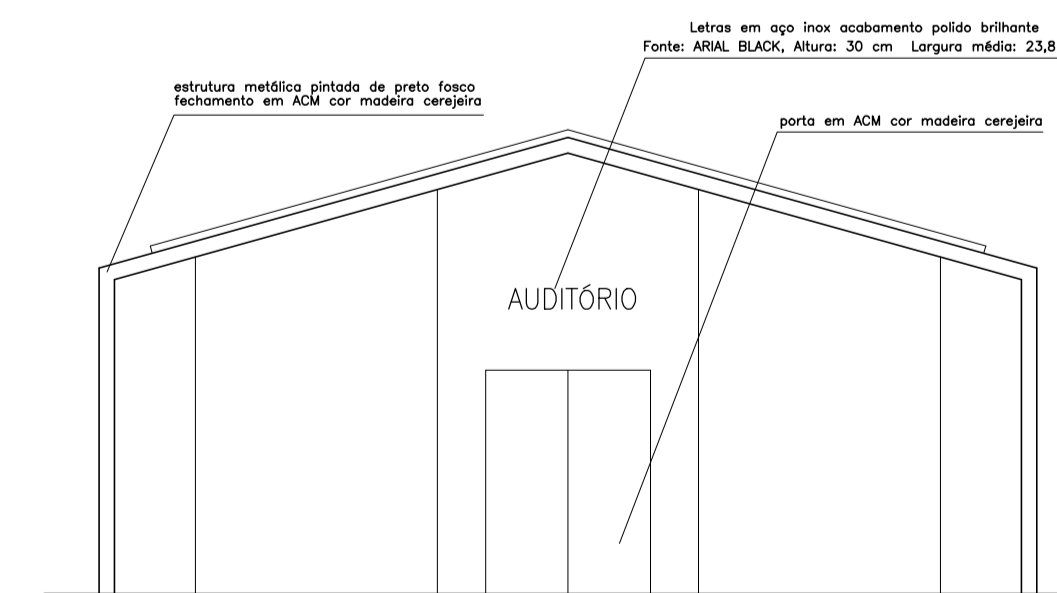

FACHADA - BLOCO 4
ESC. : 1/100

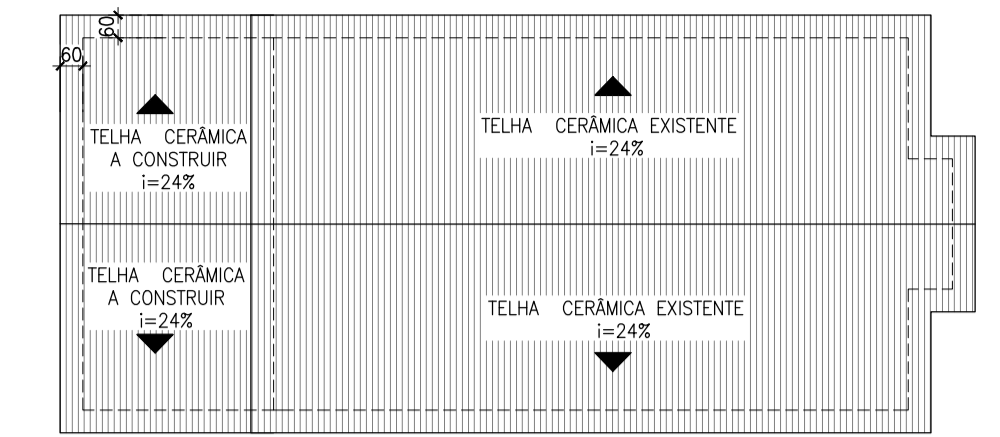

COBERTURA BLOCO 4
ESC. : 1/200

QUADRO RESUMO DE ESQUADRIAS			
QTD.	NOMENCLATURA	DIMENSÕES (cm)	TIPO/ACABAMENTO
28	P1	80 x 210	MADREIRA MACIÇA PINTURA EM TINTA ACRILICA
05	P2	80 x 210	MADREIRA MACIÇA COM REVESTIMENTO RESISTENTE A IMPACTO EM AÇO INOX ATÉ 10-15KG E COM PUNHADES HORIZONTAL
22	P3	70 x 180	ALUMINIO
01	PA	218 x 296	PORTA DE ACM COR/TEXTURA MADEIRA CEREJEIRA
23	J1	75 x 50	ESQUADRIAS METÁLICAS E VIDRO / BASULANTE
58	J2	150 x 150	ESQUADRIAS METÁLICAS E VIDRO / BASULANTE
05	J3	550 x 230	ESQUADRIAS METÁLICAS E VIDRO FIXO

- LEGENDA:
- PERMANECER
 - CONSTRUIR
 - DEMOLIR
- PISO:
- [1] PISO EM GRANULITE (MARMORITE) CIMENTO COMUM EM QUADROS EM DE 1,0x 1,0 M
 - [2] PISO INTERTRAVADO DE CONCRETO NATURAL
 - [3] PISO CERÂMICO ACABAMENTO ESMALTADO, CLASSE A, COR CINZA CLARO, PEI V, COEFICIENTE DE ATRITO > 0,4
 - [4] CARPETE CINZA
- PAREDE:
- [A] PAREDE EMASSADA E COM PINTURA EM TINTA ACRILICA LAVÁVEL NA COR BRANCA COM ACABAMENTO FOSCO ACETINADO
 - [B] REVESTIMENTO CERÂMICO ACABAMENTO ESMALTADO, CLASSE A, COR BRANCA, PEI III
- TETO:
- [C] TETO EMASSADO E COM PINTURA EM TINTA PVA NA COR BRANCA COM ACABAMENTO FOSCO

- MARMORARIA:
- DIVISÓRIAS DE BANHEIRO EM GRANITO CINZA ANDORINHA COM ALTURA DE 1,80m
 - BANCADAS E BANCOS (VESTIÁRIO) EM GRANITO CINZA ANDORINHA
 - SOLEIRAS EM GRANITO CINZA ANDORINHA

PARA USO DO PROJETA		PARA USO DO CAU/CREA		PARA USO DA PREFEITURA	
NOME DA EDIFICAÇÃO		MUNICÍPIO		MUNICÍPIO	
ESCOLA MUNICIPAL CORONEL SIMÃO CAMPOS		SÃO JOÃO DA PONTE - MG		SÃO JOÃO DA PONTE - MG	
LOGRADOURO		BAIRRO		BAIRRO	
RUA JOÃO EVANGELISTA MADUREIRA, 249		BAIRRO DAS PEDRAS		BAIRRO DAS PEDRAS	
PROPRIETÁRIO		RESPONSÁVEL TÉCNICO PELO PROJETO		CAU/CREA	
PREFEITURA MUNICIPAL DE SÃO JOÃO DA PONTE		LILIANE FERNANDES MACIEL		CAU N° A145842-6	
RESPONSÁVEL TÉCNICO		MARCOS WILLIAN SANTOS ROCHA		TÍTULO	
PROJETO ARQUITETÔNICO INSTITUIÇÃO EDUCACIONAL		VERSÃO		DATA	
CONTEGDO		03		AGOSTO/2022	
SITUAÇÃO E BLOCO 4 (PLANTA, CORTES E COBERT.)		INDICADAS		FOLHA	
7563,59 m²		2066,76 m²		2812,07 m²	
ÁREA DO TERRENO		ÁREA ÚTIL		ÁREA DE PROJEÇÃO	
7563,59 m²		2066,76 m²		2812,07 m²	
ÁREA DE PROJEÇÃO		AMPLIAÇÃO(PROJEÇÃO)		929,80 m²	
2812,07 m²		929,80 m²		929,80 m²	
OBSERVAÇÕES:					