

FACHADA FRONTAL BLOCO 1  
ESC. : 1/100

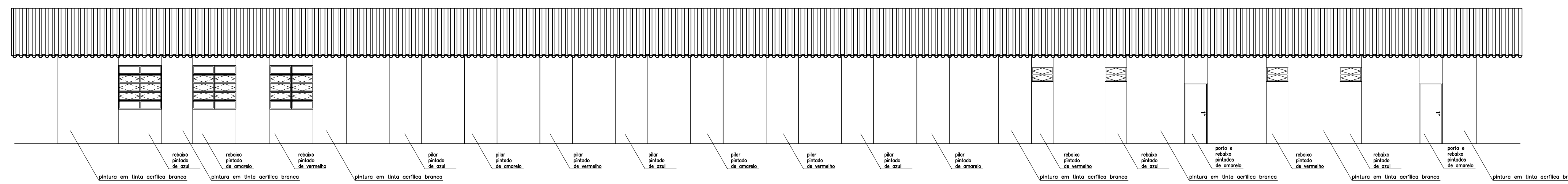

FACHADA FRONTAL BLOCO 2  
ESC. : 1/100

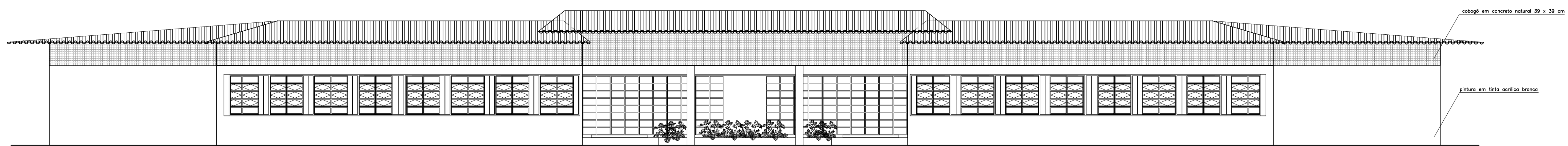

FACHADA FRONTAL BLOCO 3  
ESC. : 1/100

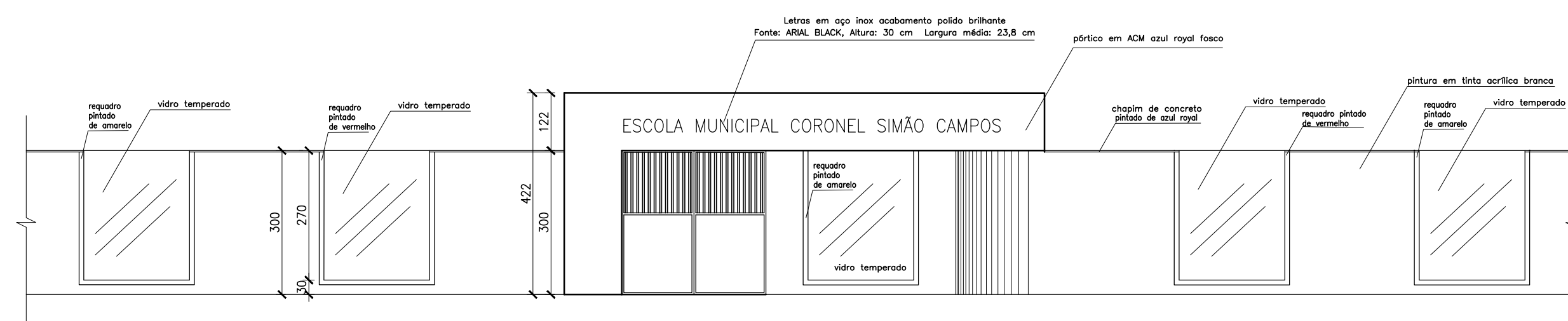

VISTA ENTRADA  
ESC. : 1/100

PARA USO DO PROJETA	PARA USO DA PREFEITURA			
	PARA USO DO CAU/CREA			
PARA USO DO PROJETA	NOME DA EDIFICAÇÃO		MUNICÍPIO	
	ESCOLA MUNICIPAL CORONEL SIMÃO CAMPOS		SÃO JOÃO DA PONTE - MG	
	LOGRADOURO		BAIRRO	
	RUA JOÃO EVANGELISTA MADUREIRA, 249		BAIRRO DAS PEDRAS	
	PROPRIETÁRIO			
	PREFEITURA MUNICIPAL DE SÃO JOÃO DA PONTE			
	RESPONSÁVEL TÉCNICO PELO PROJETO			CAU/CREA
	LILIANE FERNANDES MACIEL			CAU N° A145842-6
	DESENHO TÉCNICO			
	MARCOS WILLIAN SANTOS ROCHA			
TÍTULO	VERSÃO	DATA		
PROJETO ARQUITETÔNICO INSTITUIÇÃO EDUCACIONAL	03	AGOSTO/2022		
CONTEÍDO	ESCALA	FOLHA		
FACHADAS	INDICADAS	04/04		
ÁREA DO TERRENO	ÁREA ÚTIL	ÁREA DE PROJEÇÃO	AMPLIAÇÃO(PROJEÇÃO)	
7563,59 m²	2066,76 m²	2812,07 m²	929,80 m²	
OBSERVAÇÕES:				