

TUBO GALVANIZADO Ø 2" - PINTURA TINTA ESMALTE
 TELA GALVANIZADA FIO 12 MALHA DE 3"
 TUBO GALVANIZADO Ø 2" - PINTURA TINTA ESMALTE
 TELA GALVANIZADA FIO 12 MALHA DE 3"
 TUBO GALVANIZADO Ø 2" - PINTURA TINTA ESMALTE
 QUEBRA DE QUINA Ø SER EXECUTADA NA MURETA
 MURETA DE ALVENARIA H = 80cm
 PISO EM CONCRETO E MALHA METÁLICA SOBRE CAMADA DE BRITA APLIADA MANUALMENTE

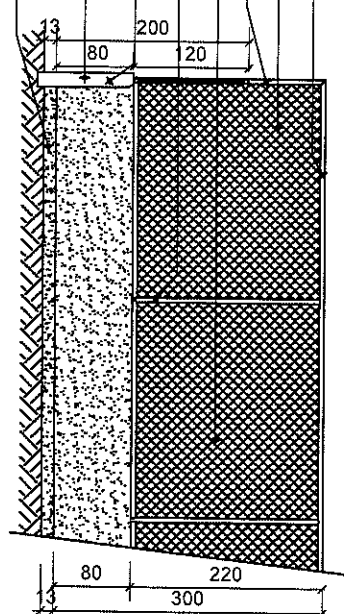

DETALHE ALAMBRADO H=2,00 m
 ESCALA..... 1/75

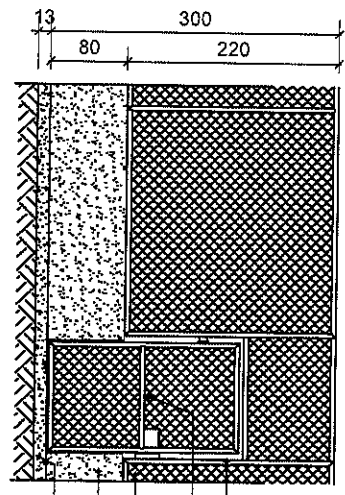

TUBO GALVANIZADO Ø 2" - PINTURA TINTA ESMALTE
 PORTÃO DE TUBO GALVANIZADO Ø 2" E TELA 120x200cm - PINTURA TINTA ESMALTE
 TELA GALVANIZADA FIO 12 MALHA DE 3"
 MURETA DE ALVENARIA H = 80cm
 PISO EM CONCRETO E MALHA METÁLICA SOBRE CAMADA DE BRITA APLIADA MANUALMENTE

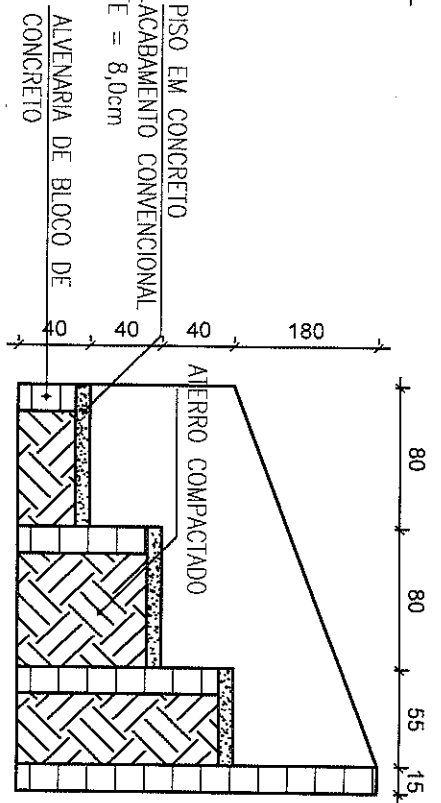

CORTE ESQUEMÁTICO DA ARQUIBANCA DA ESCALA..... 1/50

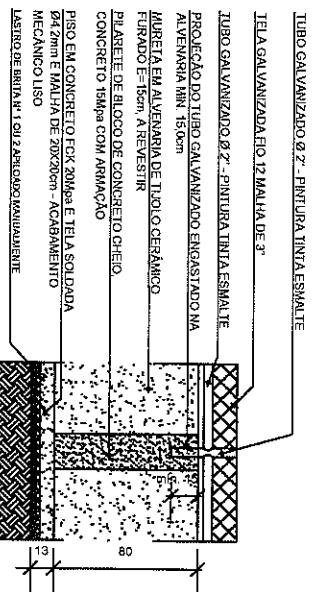

TUBO GALVANIZADO Ø 2" - PINTURA TINTA ESMALTE
 TELA GALVANIZADA FIO 12 MALHA DE 3"
 TUBO GALVANIZADO Ø 2" - PINTURA TINTA ESMALTE
 PROJEÇÃO DO TUBO GALVANIZADO ENGASTADO NA ALVENARIA MIN 15,0cm
 MURETA EM ALVENARIA DE TUDO O CERÂMICO FIBRADO E=15cm, A REVESTIR
 PRARETE DE BLOCO DE CONCRETO CHEIO
 PISO EM CONCRETO FCK 20MPa E TELA SOLDADA Ø4,2mm E MALHA DE 20x20cm - ACABAMENTO MECÂNICO LISO
 LASTRO DE BRITA Nº 1 OU 2 APLIADO MANUALMENTE
 DETALHE PILAR E MURETA
 ESCALA..... 1/50

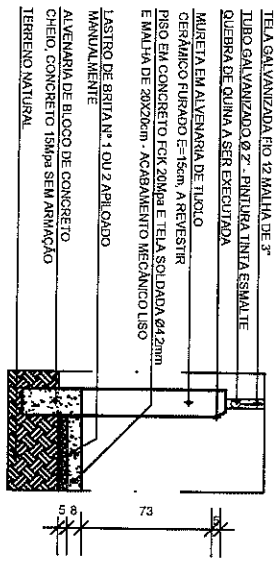

TELA GALVANIZADA FIO 12 MALHA DE 3"
 TUBO GALVANIZADO Ø 2" - PINTURA TINTA ESMALTE
 QUEBRA DE QUINA A SER EXECUTADA
 MURETA EM ALVENARIA DE TUDO O CERÂMICO FIBRADO E=15cm, A REVESTIR
 PISO EM CONCRETO FCK 20MPa E TELA SOLDADA Ø4,2mm E MALHA DE 20x20cm - ACABAMENTO MECÂNICO LISO
 LASTRO DE BRITA Nº 1 OU 2 APLIADO MANUALMENTE
 ALVENARIA DE BLOCO DE CONCRETO CHEIO, CONCRETO 15MPa SEM ARMADURA
 TERREMO NATURAL
 CORTE ESQUEMÁTICO DO PISO E MURETA
 ESCALA..... 1/50

PROJETO ARQUITETÔNICO QUADRA ESPORTIVA
 MUNICÍPIO - UF: SÃO JOÃO DA PONTE - MG
 PROPRIETÁRIO: MUNICÍPIO DE SÃO JOÃO DA PONTE
 ENDEREÇO: LOCALIDADES DE TABOQUINHA, BRELINHO E VARGINHA
 OBRA: CONSTRUÇÃO DE QUADRA ESPORTIVA

PROPRIETÁRIO:
 PREFEITURA DE SÃO JOÃO DA PONTE
 ARO PRANCHA 02/02 JUNHO/2020
 RESPONSÁVEL TÉCNICO:
 ALISSON GUSMÃO CORDEIRO
 CREA: 167.936/D
 PROJETO ARQUITETÔNICO

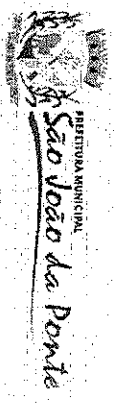

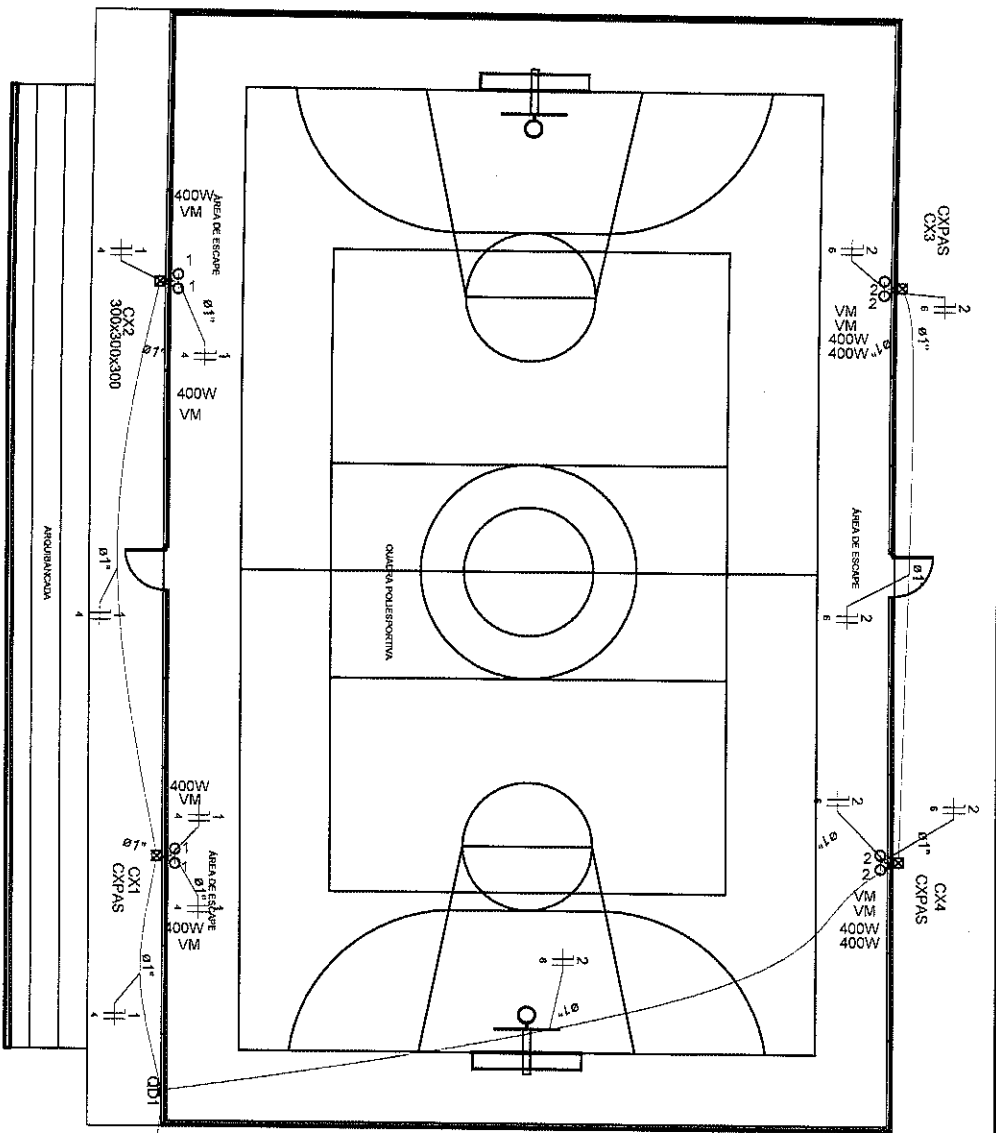
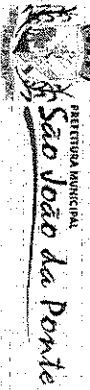

Legenda

- Caixa de passagem
- Entrada de serviço
- Luminária pl/ lâmpada de alta pressão
- Quadro de distribuição
- Quadro de medição

Legenda das indicações

- CX/PAS 300x300x300 Caixa de passagem eqo pintada - 400x400x150mm
- VM 300x300x300 Avenanta (fiso) - 300x300x300 mm
- VM Vapor de mercúrio (Phillips) - 400 W

Legenda de condutos

- Direta
- Média
- Piso

Quadro de Demanda (QD1)

Tipo de carga	Potência instalada (KW)	Fator de demanda (%)	Demanda (kVA)
Iluminação e TUG's (Clubes e semelhantes)	3,40	100,00	3,40
Uso Específico	2,00	100,00	2,00
QD1		TOTAL	5,40

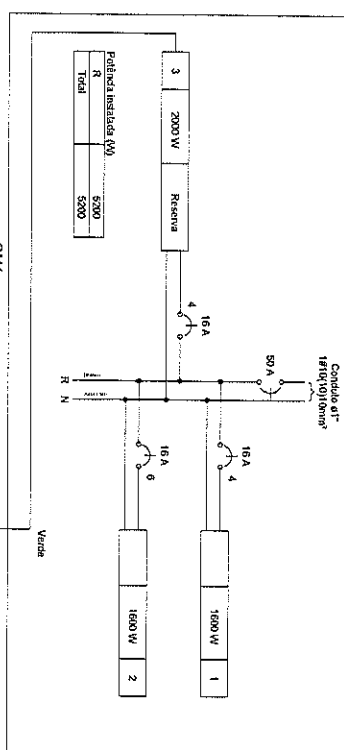

PROJETO ARQUITETÔNICO QUADRA ESPORTIVA

MUNICÍPIO - UF: SÃO JOÃO DA PONTE - MG

PROPRIETÁRIO: MUNICÍPIO DE SÃO JOÃO DA PONTE

ENDEREÇO: LOCALIDADES DE TABOQUINHA, BREJINHO E VARGEMHA

OBRA: CONSTRUÇÃO DE QUADRA ESPORTIVA

PROPRIETÁRIO:

PREFEITURA DE SÃO JOÃO DA PONTE

ARQ PRANCHIA 01/01 JUNHO/2020

RESPONSÁVEL TÉCNICO:

ALISSON GUSMÃO CORDEIRO

CREA: 167.936/D

PROJETO ELÉTRICO

Alisson Gusmão Cordeiro
Eng. Civil e Seg. do Trabalho
CREA-MG 167936/D

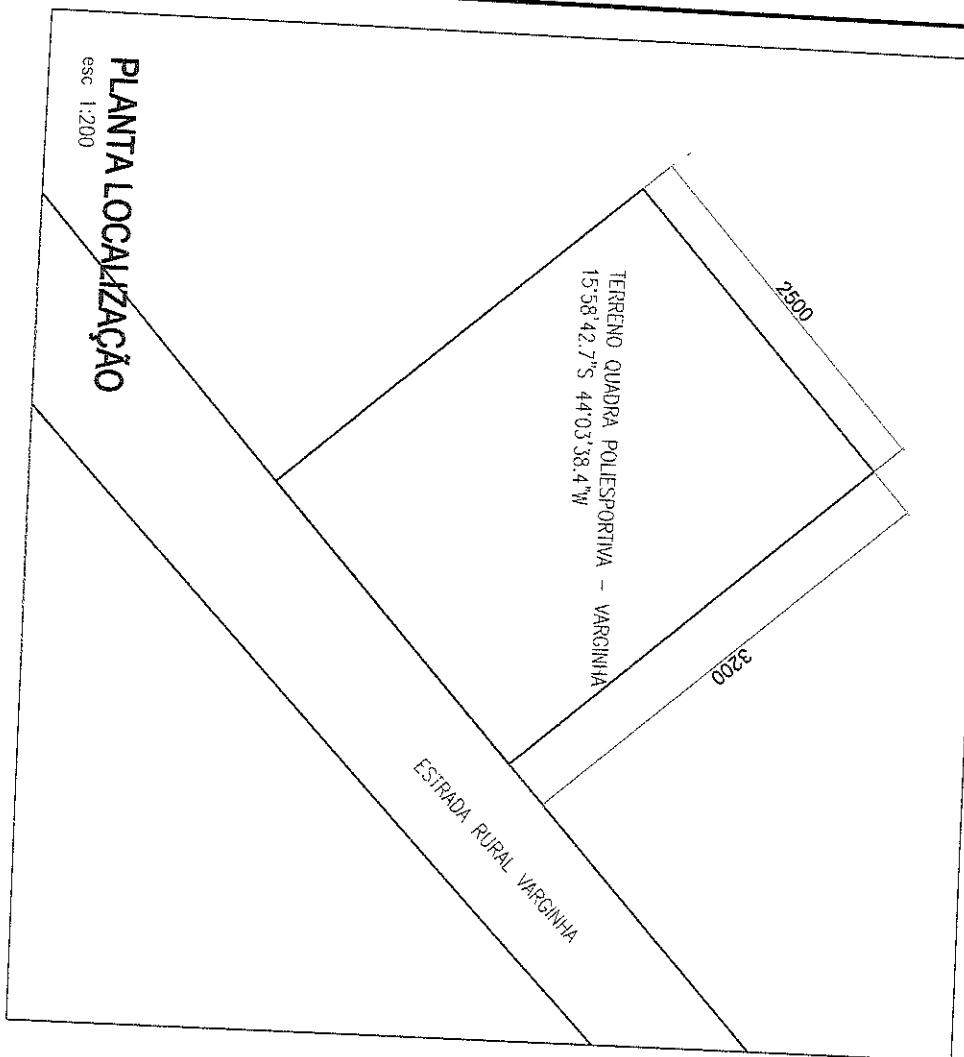

PLANTA LOCALIZAÇÃO

esc 1:200



PLANTA DE LOCALIZAÇÃO DE TERRENO

MUNICÍPIO - UF: SÃO JOÃO DA PONTE - MG
 PROPRIETÁRIO: MUNICÍPIO DE SÃO JOÃO DA PONTE
 ENDEREÇO: LOCALIDADE DE VARGINHA
 OBRA: CONSTRUÇÃO DE QUADRA POLESportiva

PROPRIETÁRIO:		RESPONSÁVEL TÉCNICO:	
PREFEITURA DE SÃO JOÃO DA PONTE		ALISSON GOSMÃO CORDEIRO	
LOC	PRANCHAS	DATA	LOCALIZAÇÃO
	01/01	JUNHO/2020	

Alisson Gasimão Cortez
 Eng. Civil e Seg. do Trab. nº 157.936/D
 CREA-MG 167936/D

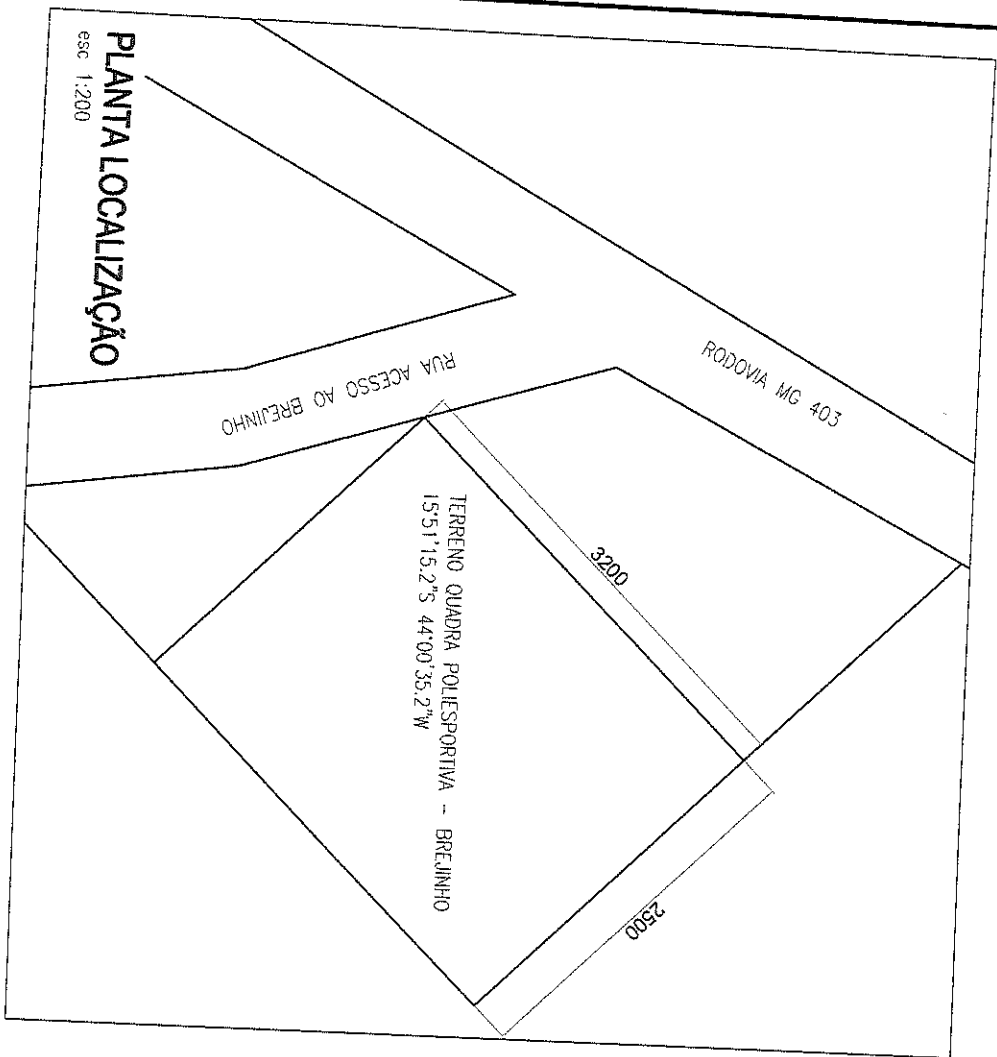

PLANTA LOCALIZAÇÃO

esc 1:200

PLANTA DE LOCALIZAÇÃO DE TERRENO
 MUNICÍPIO - UF: SÃO JOÃO DA PONTE - MG
 PROPRIETÁRIO: MUNICÍPIO DE SÃO JOÃO DA PONTE
 ENDEREÇO: LOCALIDADE DE BREJINHO
 OBRA: CONSTRUÇÃO DE QUADRA POLESPORTIVA

PROPRIETÁRIO:
 PREFEITURA DE SÃO JOÃO DA PONTE
 LOC PRANCHA 01/01 JUNHO/2020

RESPONSÁVEL TÉCNICO:
 ALISSON GUSMÃO CORDEIRO
 CREA: 167.936/D

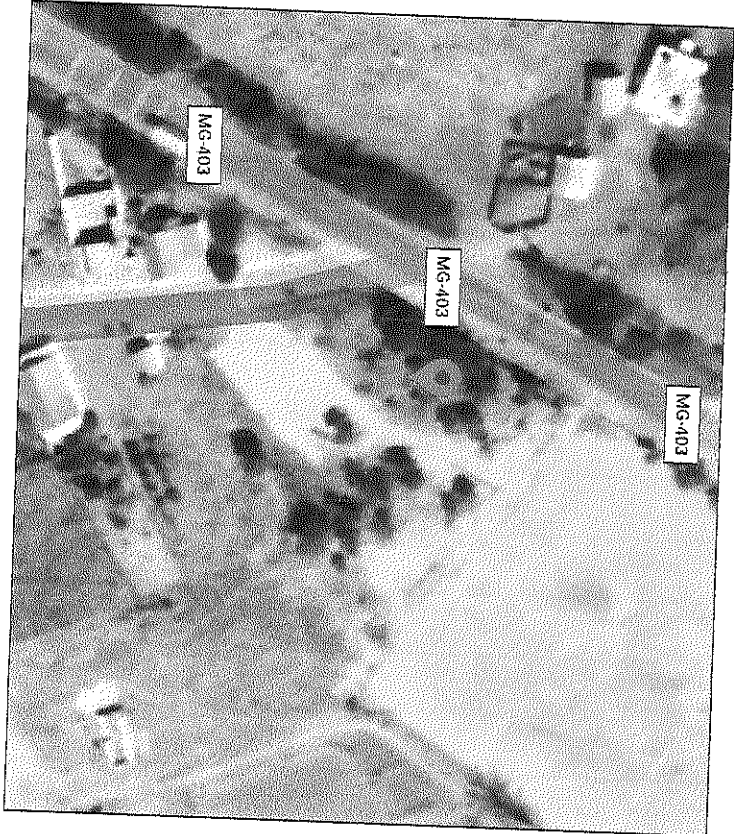

Alisson Gusmão Cordeiro
 Eng. Civil e Seg. do Trabalho
 CREA-MG 167936/D

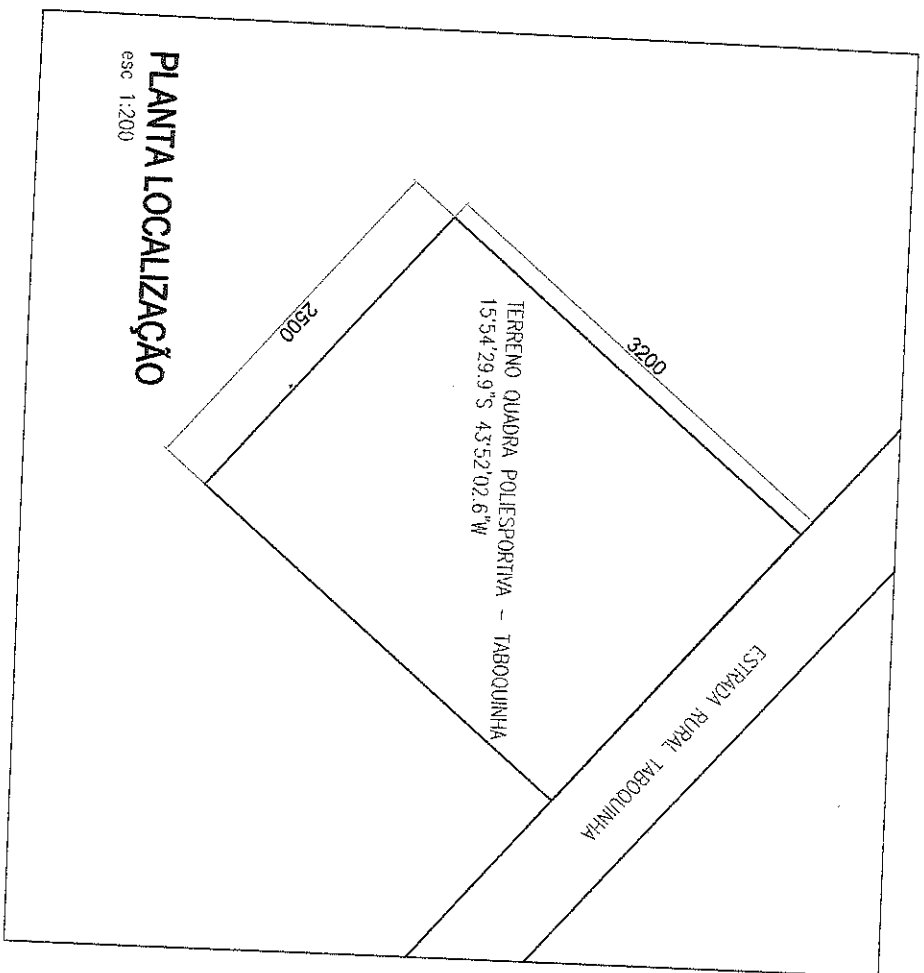

PLANTA LOCALIZAÇÃO

esc 1:200

PLANTA DE LOCALIZAÇÃO DE TERRENO
 MUNICIPIO - UF: SÃO JOÃO DA PONTE - MG
 PROPRIETARIO: MUNICIPIO DE SÃO JOÃO DA PONTE
 ENDEREÇO: LOCALIDADE DE TABOQUINHA
 OBRA: CONSTRUÇÃO DE QUADRA POLESPORTIVA

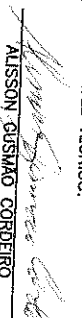
PROPRIETÁRIO:		RESPONSÁVEL TÉCNICO:
PREFEITURA DE SÃO JOÃO DA PONTE		 ALISSON GUSMANO CORDEIRO CREA: 167.936/D
LOC	PRANCHA 01/01	
JUNHO/2020		LOCALIZAÇÃO



Alisson Gusmano Cordeiro
 Eng. Civil e Seg. do Trabalho
 CREA-MG 167936/D